

MORTALIDAD CARDIOVASCULAR

2017

DEFUNCIONES EN NÚMEROS ABSOLUTOS

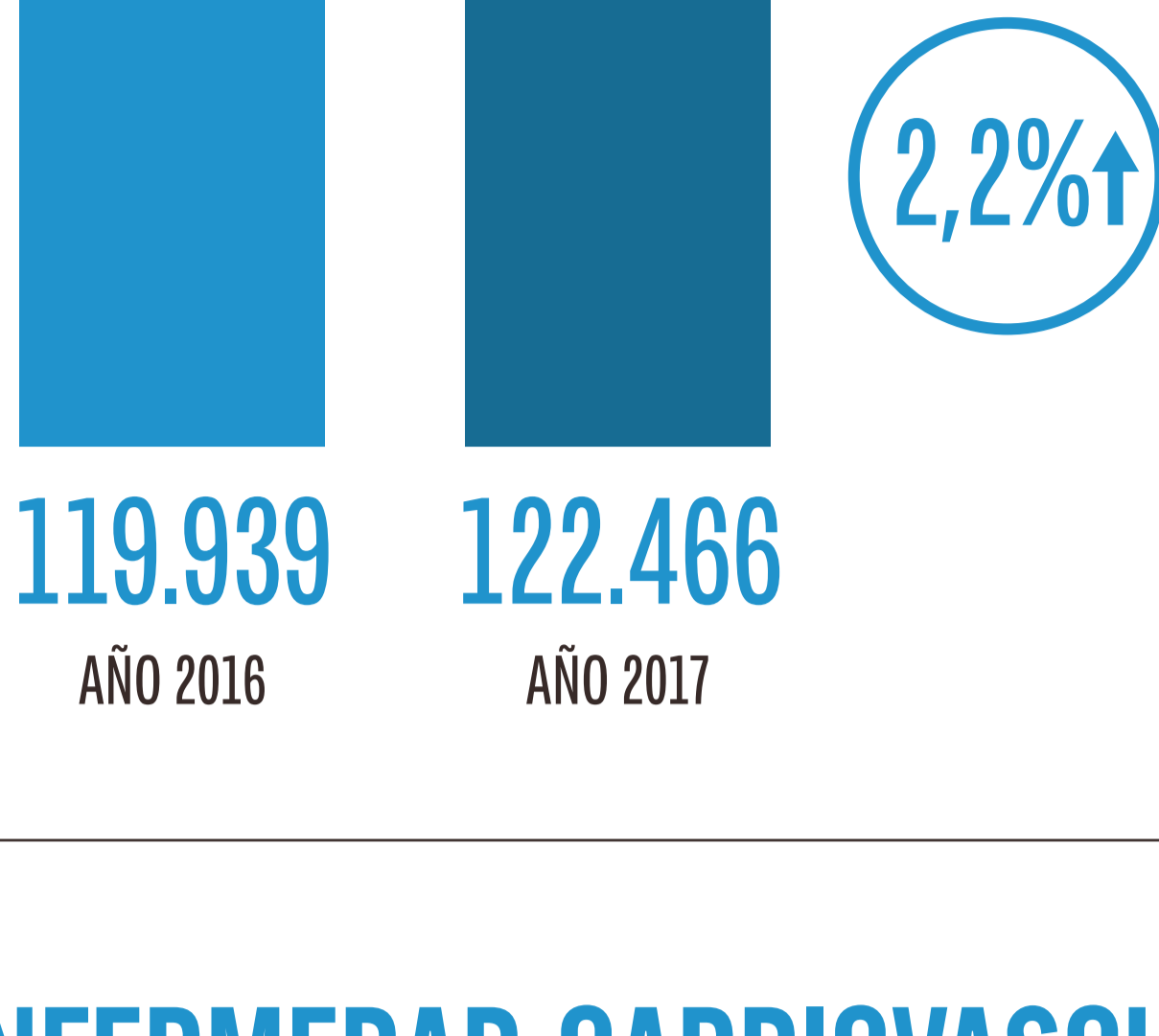

LA ENFERMEDAD CARDIOVASCULAR CONTINÚA SIENDO LA PRIMERA CAUSA DE MUERTE EN ESPAÑA

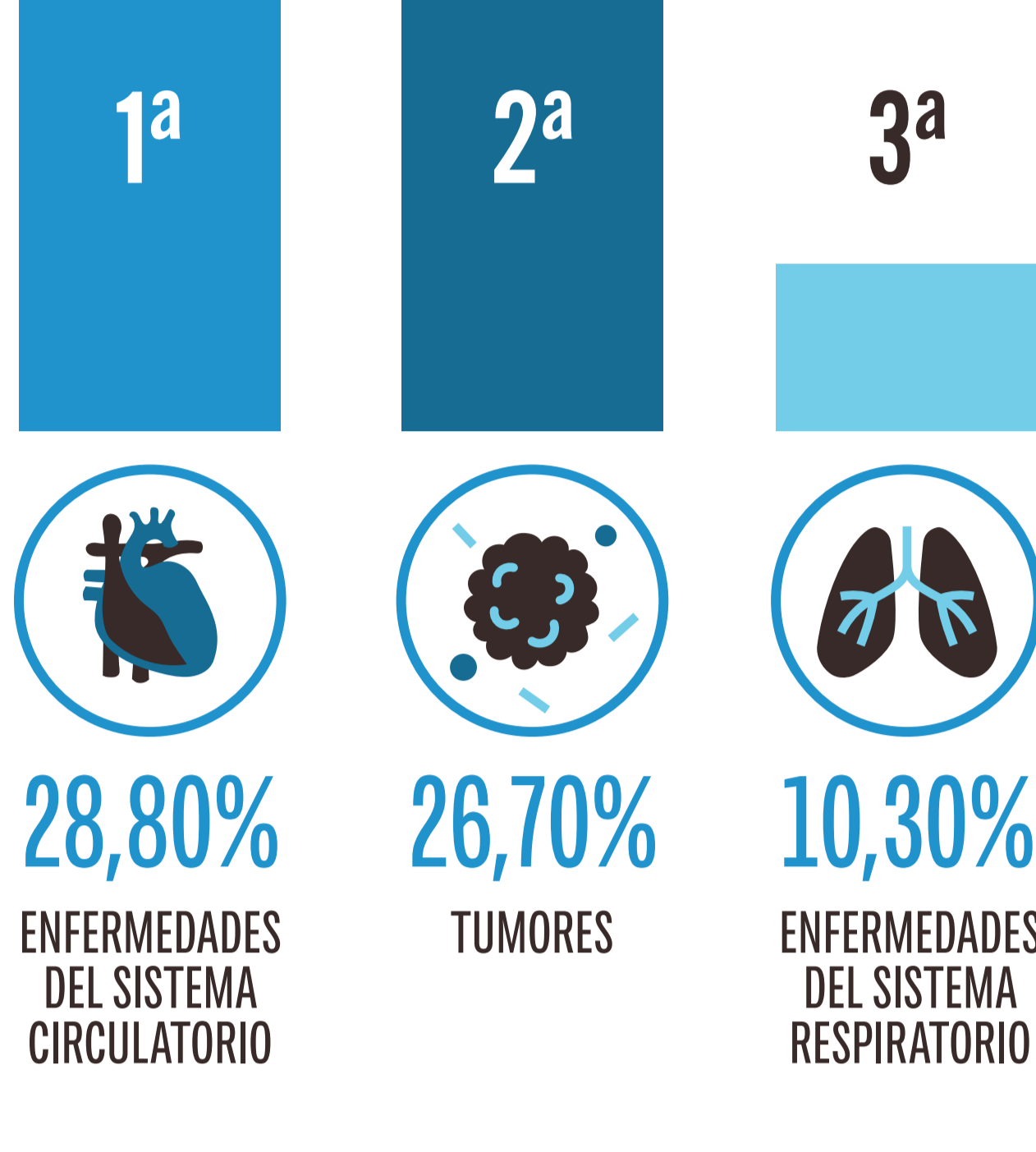

LA TASA DE MORTALIDAD CARDIOVASCULAR DESCIENDE POR DUODÉCIMO AÑO CONSECUTIVO

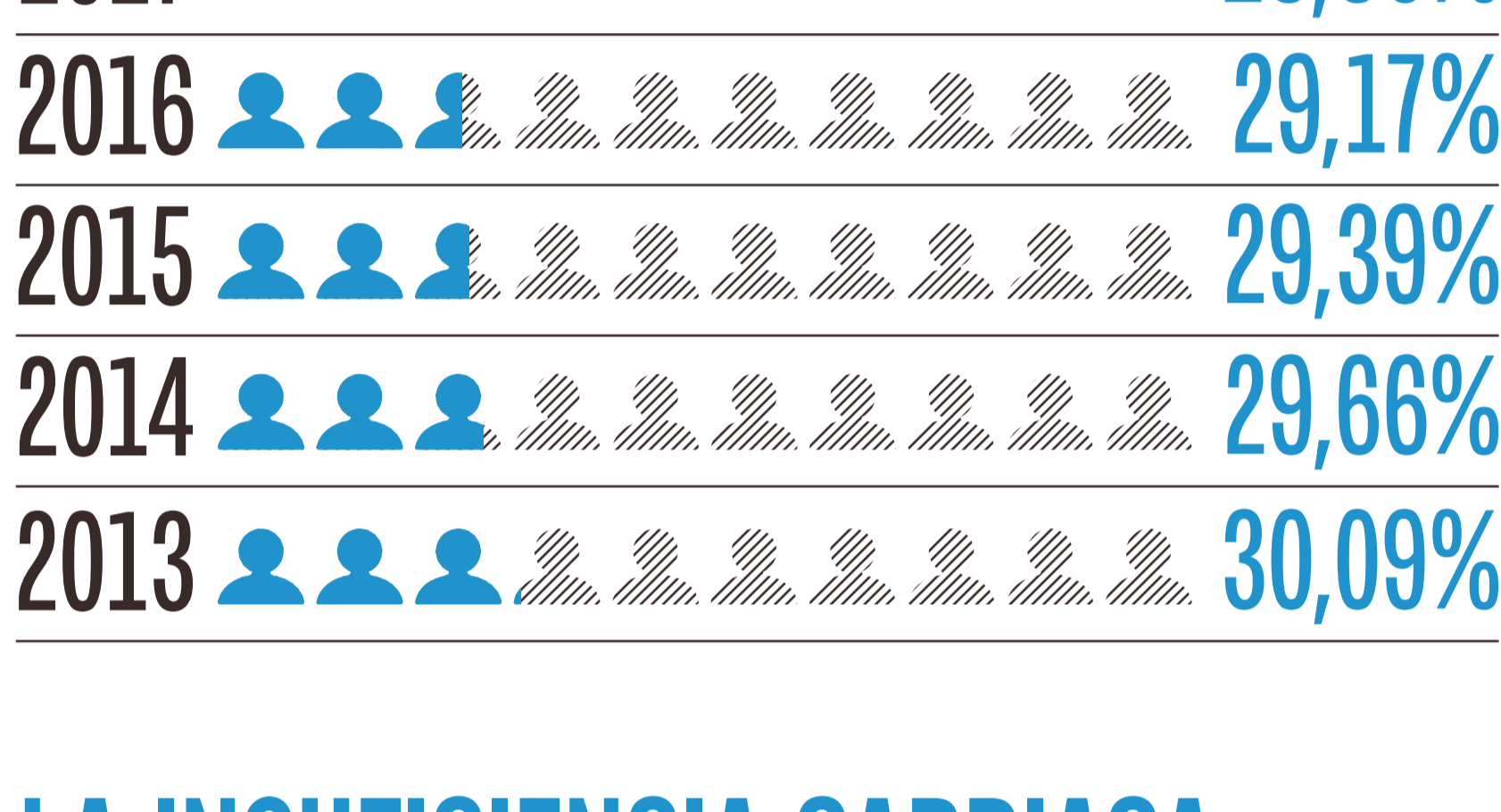

LA INSUFICIENCIA CARDIACA NO CONSIGUE DISMINUIR LA MORTALIDAD

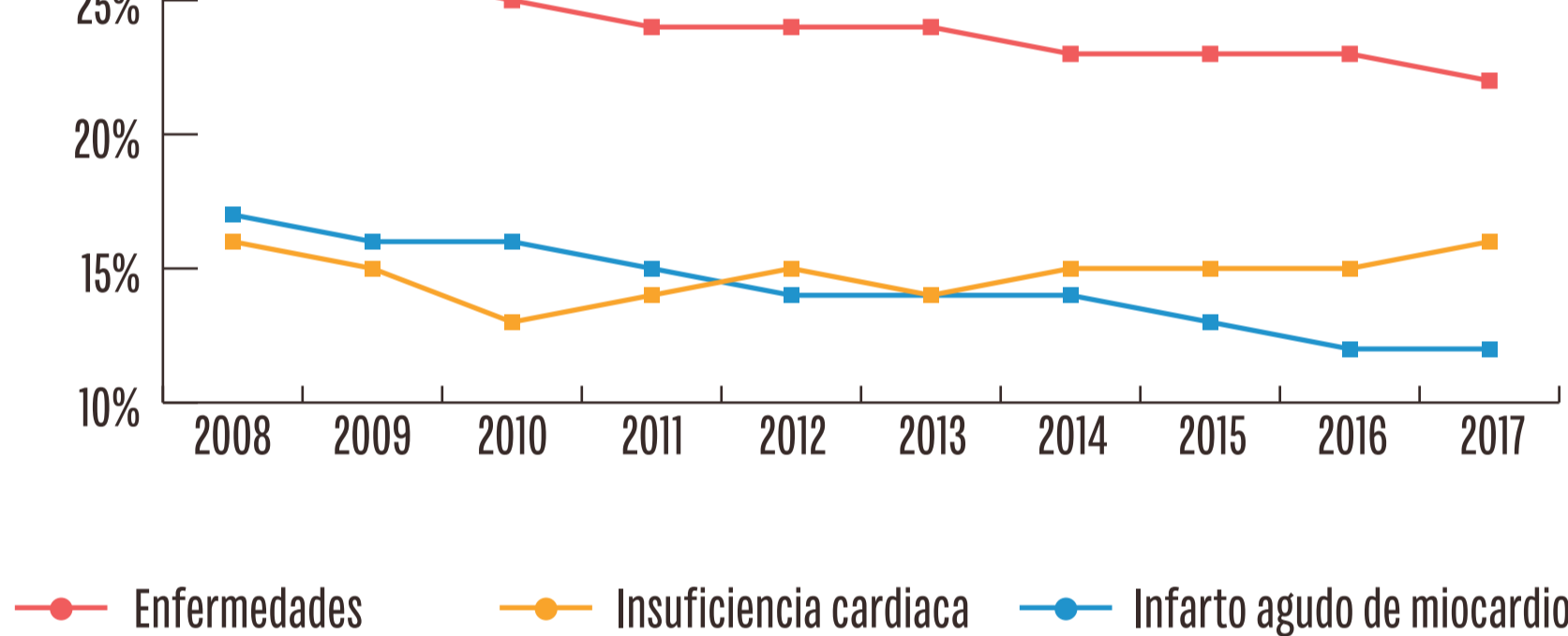

MUEREN 10.000 MUJERES MÁS QUE HOMBRES POR ENFERMEDAD CARDIOVASCULAR AL AÑO

	HOMBRES 56.180	MUJERES 66.286
1º	11.555 ENFERMEDADES CEREbroVASCULARES	15.382 ENFERMEDADES CEREbroVASCULARES
2º	10.761 OTRAS ENFERMEDADES DEL CORAZÓN	13.553 OTRAS ENFERMEDADES DEL CORAZÓN
3º	10.221 OTRAS ENFERMEDADES ISQUÉMICAS DEL CORAZÓN	12.201 INSUFICIENCIA CARDIACA

MORTALIDAD CARDIOVASCULAR POR COMUNIDADES AUTÓNOMAS

Tasa media estandarizada de mortalidad cardiovascular: 238,6 (por cada 100.000 habitantes)

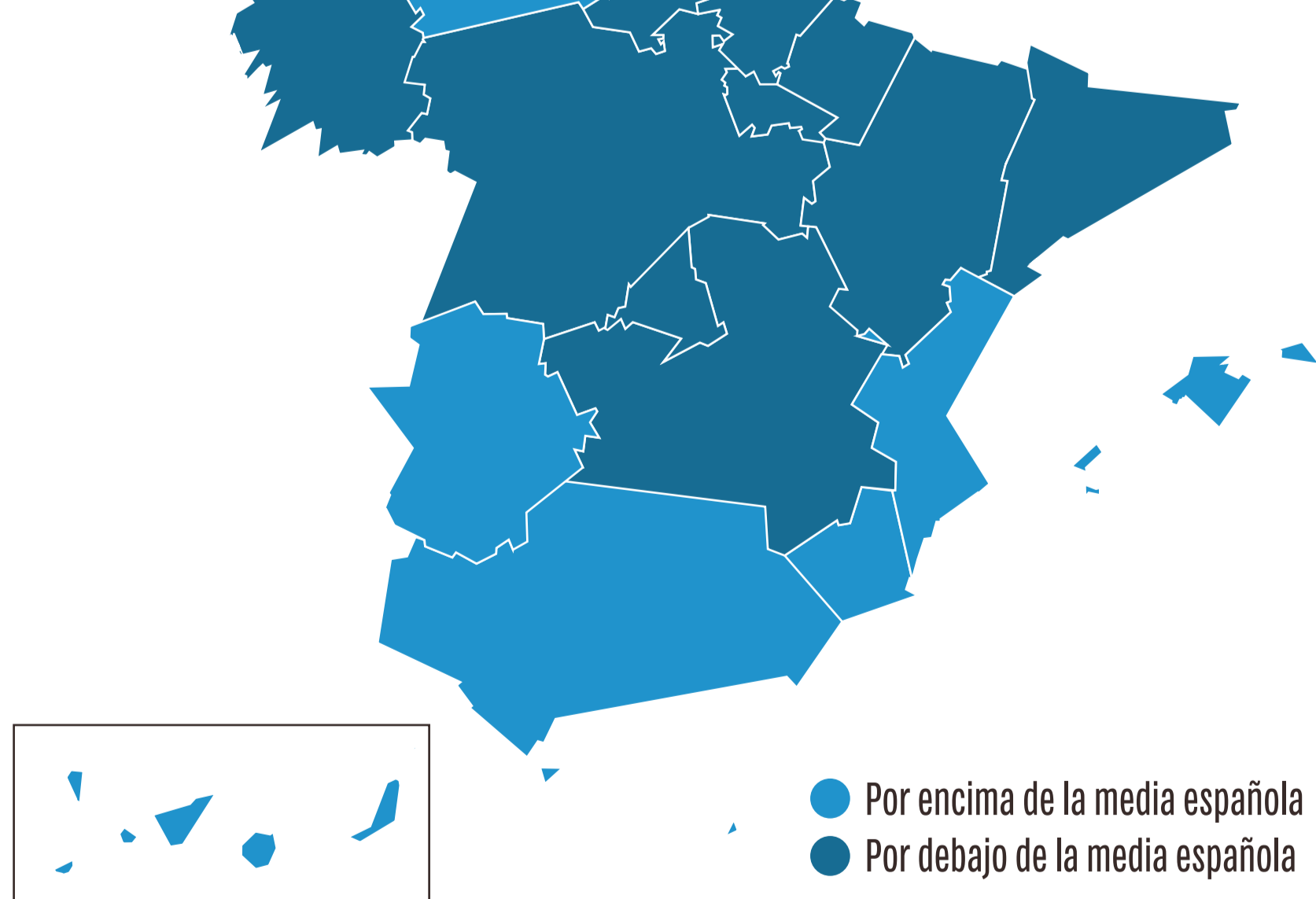

Ceuta	342,4	Aragón	236,6
Andalucía	309,9	Galicia	235,8
Región de Murcia	273,1	Castilla-La Mancha	224,7
Comunidad Valenciana	266,6	La Rioja	223,9
Extremadura	264,3	Cantabria	215,8
Principado de Asturias	252,8	Cataluña	211,3
Islas Baleares	247,2	Castilla y León	208,3
Melilla	245,1	País Vasco	205,5
Islas Canarias	243,7	Comunidad Foral de Navarra	205,1
		Comunidad de Madrid	177,6

UNA INFOGRAFÍA DE:



CASA DEL CORAZÓN

C/Ntra. Sra. de Guadalupe, 5.
28028 Madrid - Tel.: 91 724 23 70

FUENTE

Instituto Nacional de Estadística
(Datos publicados el 19 de diciembre de 2018,
referentes al año 2017).